

2.3 PROPRIETATEA ASUPRA TERENURILOR

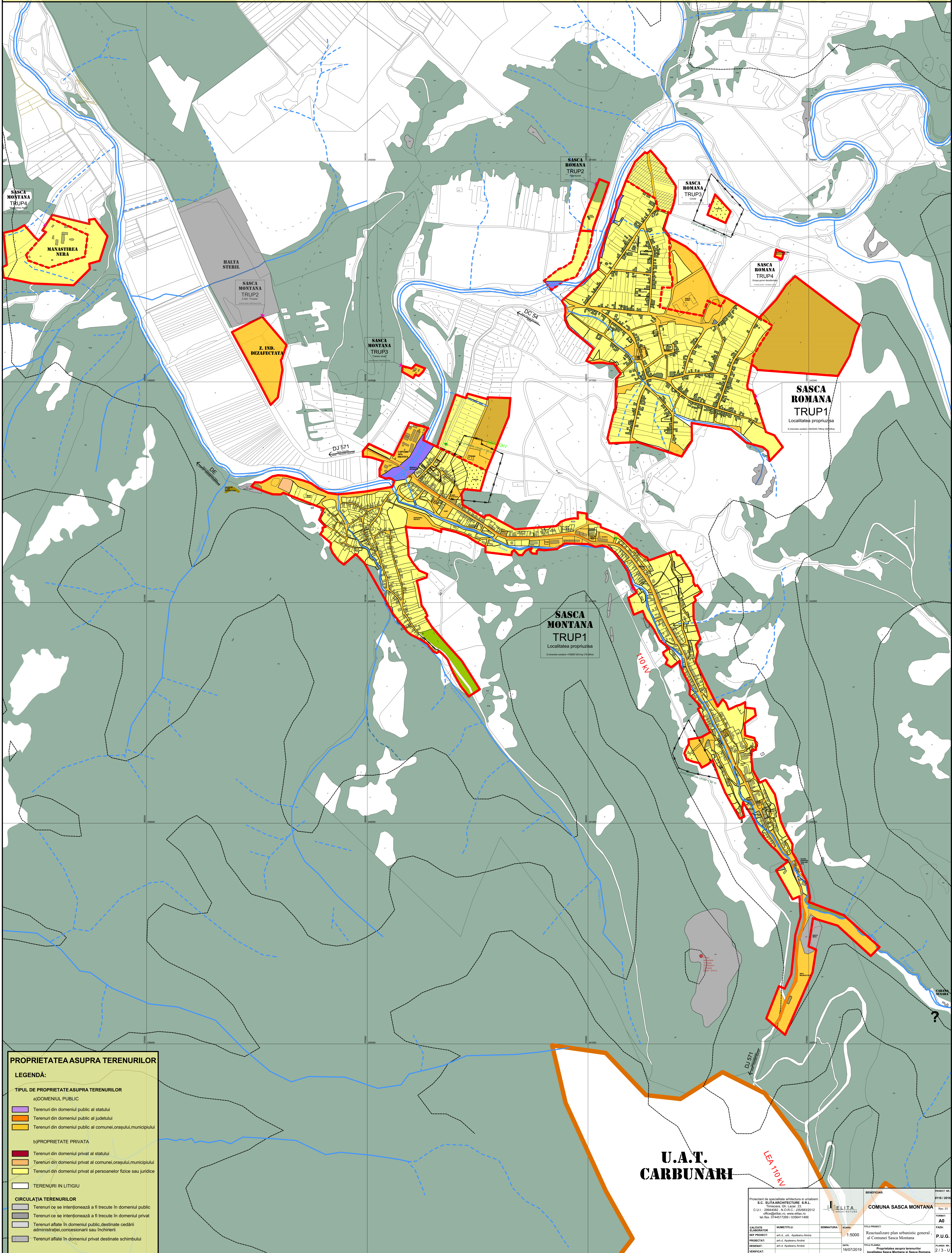

PROPRIETATEA ASUPRA TERENURILOR

LEGENDA:

TIPUL DE PROPRIETATE ASUPRA TERENURILOR

a) DOMENIUL PUBLIC

- Terenuri din domeniul public al statului
- Terenuri din domeniul public al judetului
- Terenuri din domeniul public al comunei, orasului, municipiului

b) PROPRIETATE PRIVATA

- Terenuri din domeniul privat al statului
- Terenuri din domeniul privat al comunei, orasului, municipiului
- Terenuri din domeniul privat al persoanelor fizice sau juridice

TERENURI IN LITIGIU

- TERENURI IN LITIGIU

CIRCULATIJA TERENURILOR

- Terenuri ce se intenționează a fi trecute în domeniul public
- Terenuri ce se intenționează a fi trecute în domeniul privat
- Terenuri aflate în domeniul public destinate cedării administrației, concesiunii sau închirierii
- Terenuri aflate în domeniul privat destinate schimbului

U.A.T. CARBUNARI
LEA 10 N

Proiectant de specialitate arhitectura si urbanism: S.C. ELITA ARCHITECTURE S.R.L. C.U.I.: 2086927, N.O.R.C.: 550665/2012 office@elita.ro, www.elita.ro tel./fax: 0744517269 / 0356411499		BENEFICIAR: COMUNA SASCA MONTANA		PROIECT NR. 0116 / 2016
CALETA DE SCURTARE	NUMERITITLU:	SEMANTURA:	SCALA:	TITLU PROIECT:
SEF PROIECT:	arh.d. urb. Apolloniu Avina	1:5000		Reactualizare plan urbanistic general al Comunei Sasca Montana
PROIECTAT:	arh.d. Apolloniu Avina			P.U.G.
DESIGNAT:	arh.d. Apolloniu Avina			PLAN NR.
VERIFICAT:		DATA:	16/07/2019	Titlu plan: Proprietatea asupra terenurilor localitatea Sasca Montana si Sasca Romana
				2 / 3 - U